



Česká společnost elektroniků

Informace sekretariátu ČSE číslo 53 Listopad 2014

Za rok, 1. listopadu 2015 končí podle uzavřené smlouvy dlouhodobý pronájem naší budovy v Praze, Veleslavínská 419/42. Budovu měla na 13 let tedy od 1. listopadu 2002 do 31. října 2015 pronajatu Kooperativa pojišťovna, která ji využívala na krátkodobé ubytování svých zaměstnanců.

Počítali jsme s tímto termínem a naplánovali jsme si rekonstrukci naší druhé budovy v Děčíně, Hudečkova 664/1 do roky 2013 až 2015.

Začátkem tohoto měsíce jsme se oficiálně dozvěděli, že byl zkrácen termín dokončení nové ubytovny Kooperativy v Praze v Karlíně a obdrželi jsme nabídku na ukončení pronájmu naší budovy již začátkem příštího roku. Odpověď na tuto nabídku je dána skutečností, jak se podaří předsednictvu ČSE najít využití pro tuto budovu v tomto zkráceném termínu.

Dnešní informace Vám přináší pohled na budovu z roku 2002 a 2014.

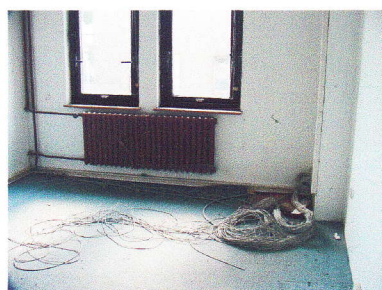

Zpracoval Mgr. Petr Plachý, předseda ČSE

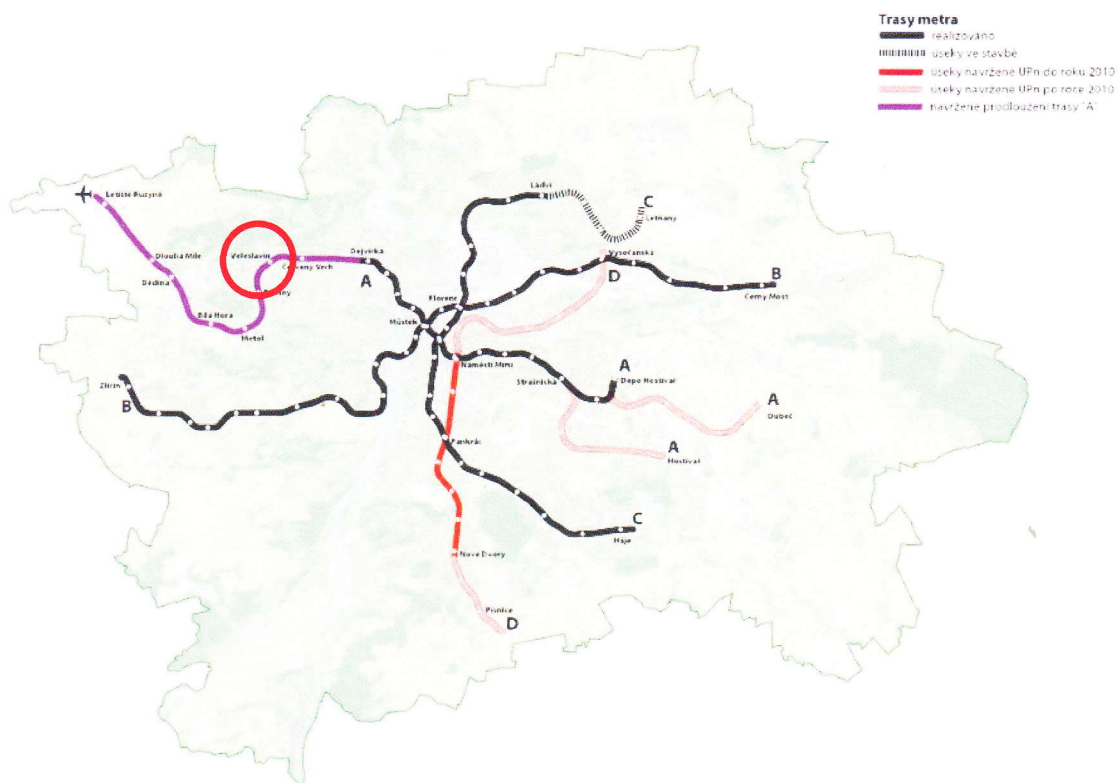

**BUDOVA ČSE PRAHA 6, VELESLAVÍNSKÁ 419/42
UBYTOVACÍ ZAŘÍZENÍ**

Parcela číslo	166/1
Výměra	212 m ²
Číslo listu vlastnictví	111
Druh pozemku	zastavěná plocha a nádvoří
Poloha	metro 150 metrů
	MHD – tramvaj 200 metrů
	Železnice 100 metrů
Počet pokojů:	17
Ubytovací kapacita	26 osob

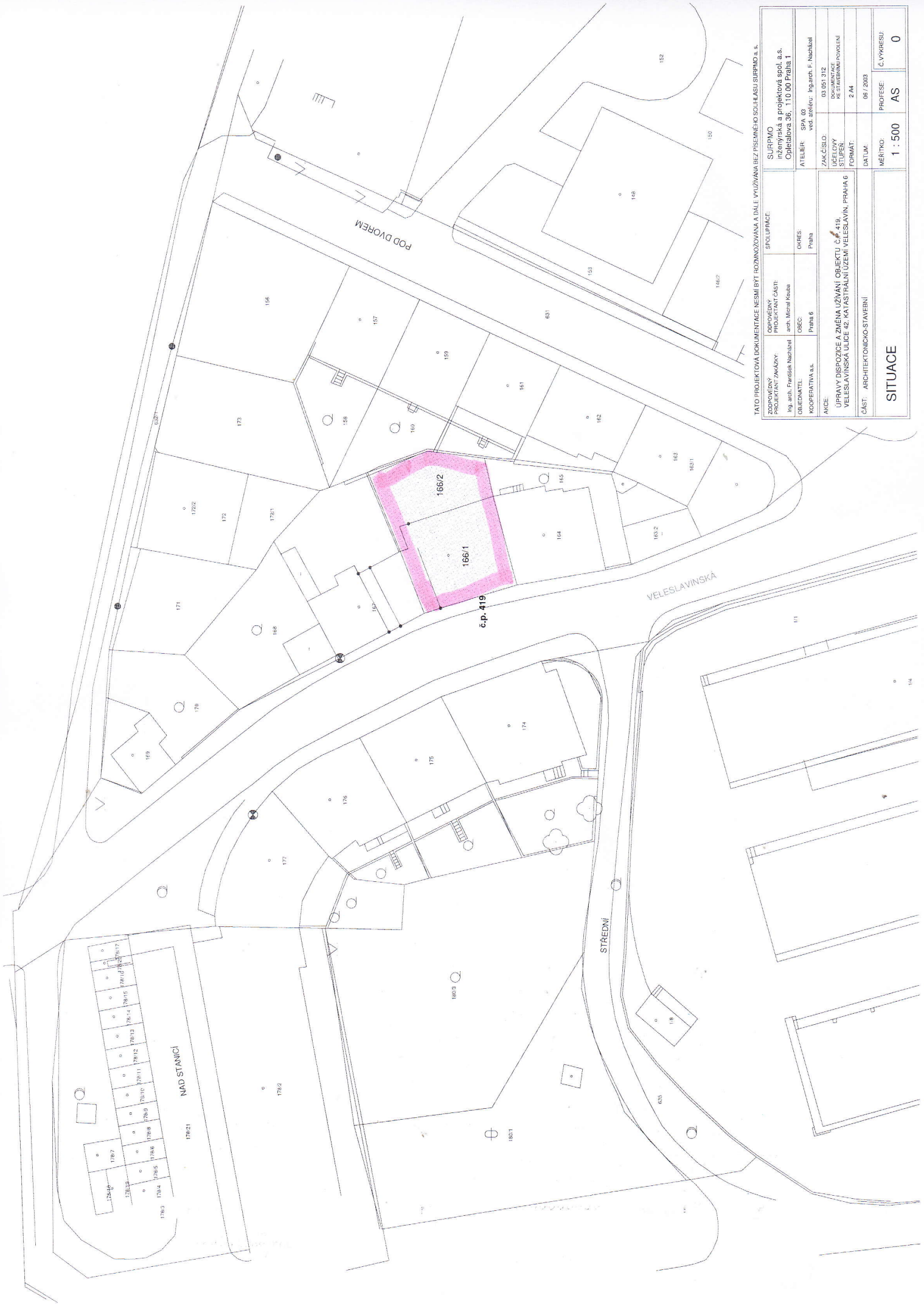

TATO PROJEKTOVÁ DOKUMENTACE NESMÍ BYT ROZKLOŽOVÁNA A DÁL VYUŽÍVÁNA BEZ PÍSEMNÉHO SOUHLASÍ SURPIMO S. S.

PROJEKTOVÝ ÚŘAD: Ing. arch. František Nachbázl	OBDOBÍ: arch. Michal Kouba	SPOLUPRÁCE: inženýrská a projektová spol. s r. o. Cílečova 36, 110 00 Praha 1	SURPIMO: inženýrská a projektová spol. s r. o. Cílečova 36, 110 00 Praha 1
PROJEKTANT: arch. Michal Kouba	OBEC: Praha 6	OKRES: Praha	ATELIER: SPA 03 v.s. atelier: Ing. arch. F. Nachbázl
OBJEDNATEL: KOOPELATIVA a.s.	Praha 6		ZAK.ČÍSLO: 03 051 312
			UČELOVÝ STUPEŇ: DOKUMENTACE RESTAURATIONOVÉHO PRŮBĚHU
			FORMÁT: 2 A4
			DATA: 06 / 2003
			MĚŘÍTKO: 1 : 500
			PROFESE: Č. VYKRESU: 0

SITUACE

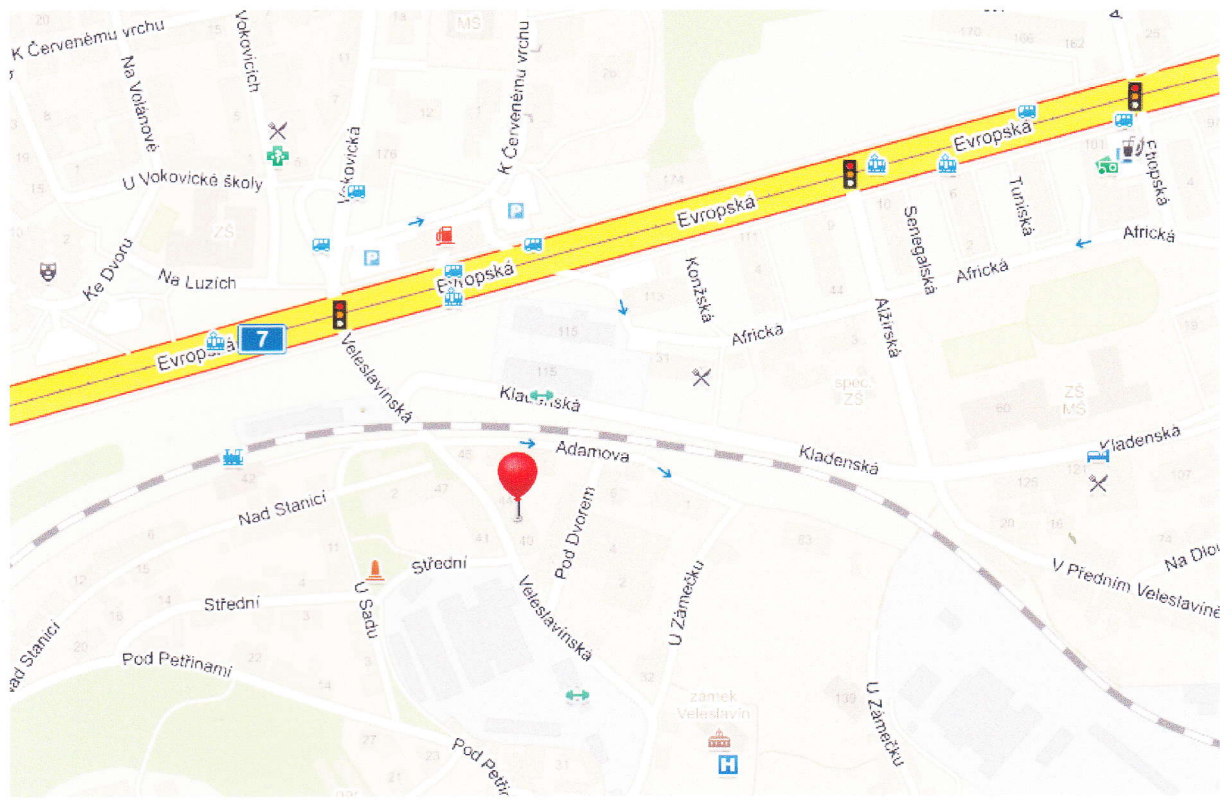

Budova ČSE - Praha Veleslavín 419/42 - přízemí

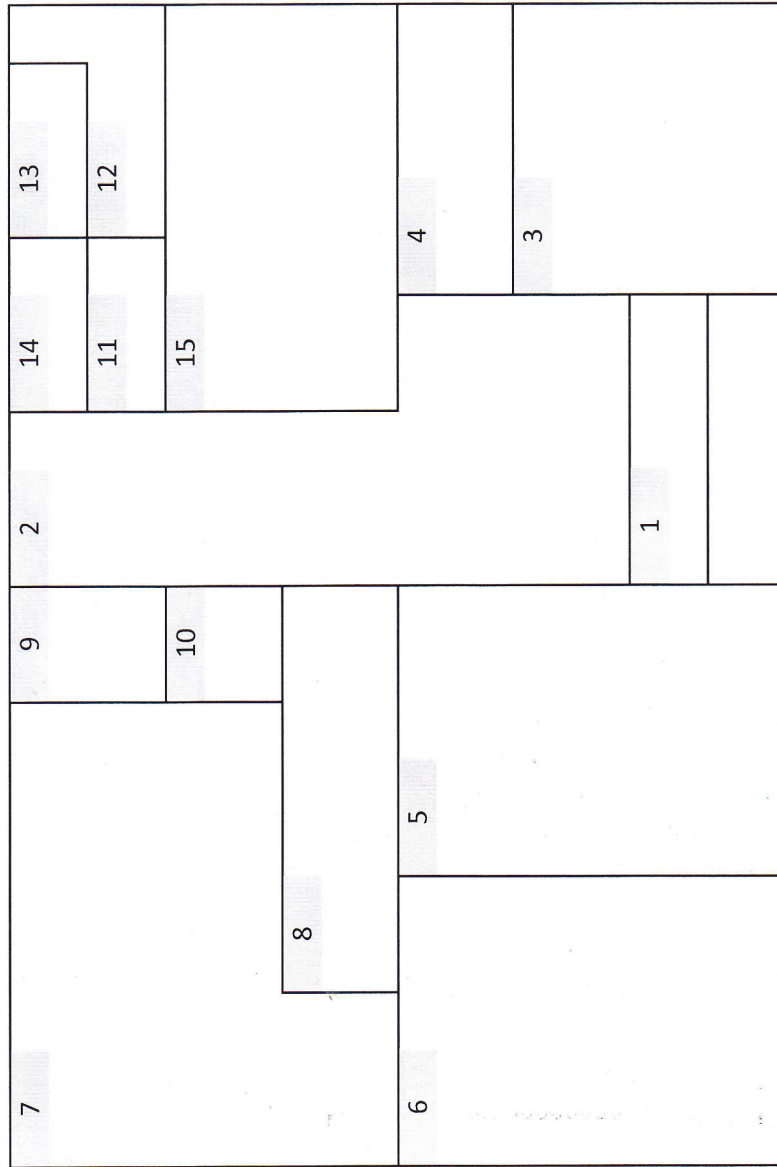

	označení	místnost	m2	pronájem
1	1	zádveří	3,52	
2	2	hala	23,48	
3	3	pokoj	18,28	18,28
4	4	kuchyňka	6,27	
5	5	pokoj	17,54	17,54
6	6	pokoj	24,98	24,98
7	7	pokoj	26,20	26,20
8	8	chodba	9,22	
9	9	chodba	2,90	
10	10	kotel	1,93	
11	11	úklid	2,88	
12	12	WC	5,69	
13	13	WC	1,24	
14	14	sprcha	3,25	
15	15	schodiště	13,39	
17		Celkem:	160,77	87,00

Budova ČSE - Praha Veleislavín 419/42 - 1. patro

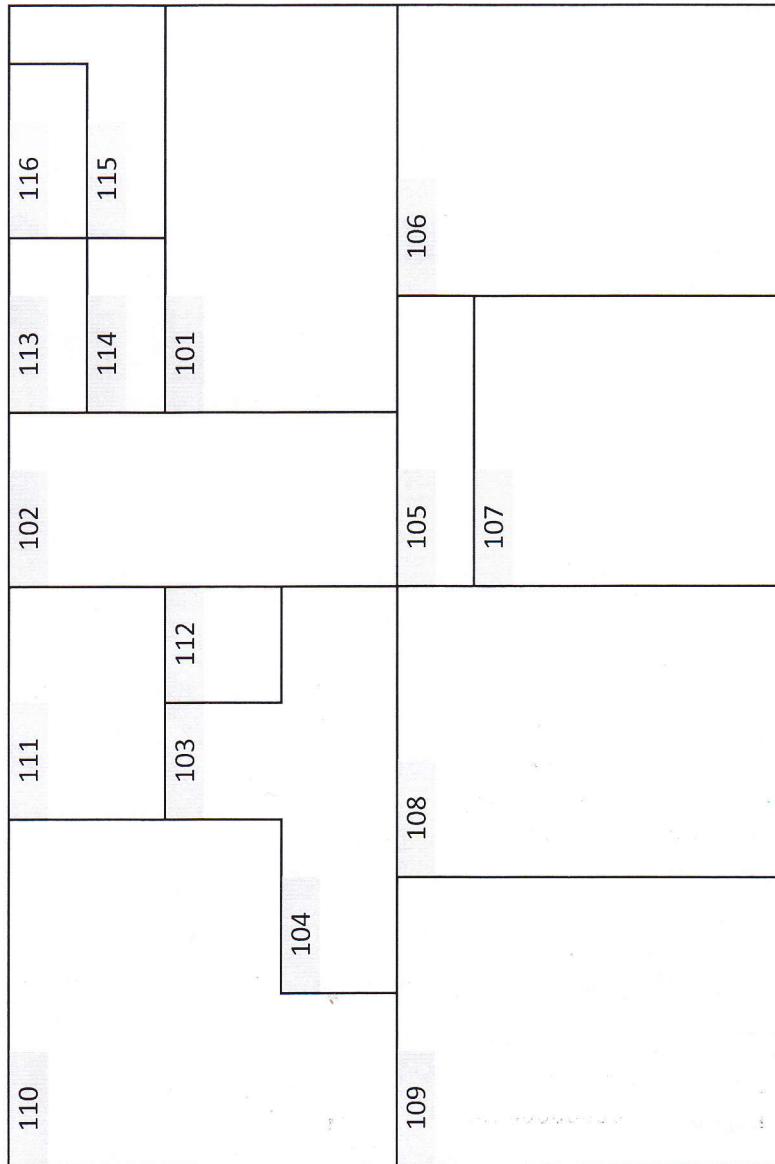

	označení	místnost	m2	pronájem
1	101	schodiště	13,39	
2	102	hala	10,72	
3	103	chodba	6,00	
4	104	chodba	2,41	
5	105	chodba	5,44	
6	106	pokoj	24,09	24,09
7	107	pokoj	16,62	16,62
8	108	pokoj	20,85	20,85
9	109	pokoj	24,70	24,70
10	110	pokoj	20,74	20,74
11	111	kuchyňka	6,01	
12	112	kotel	1,99	
13	113	sprcha	3,25	
14	114	úklid	2,88	
15	115	WC	5,69	
16	116	WC	1,24	
17	Celkem:		166,02	107,00

Budova ČSE - Praha Velešlavín 419/42 - 2. patro

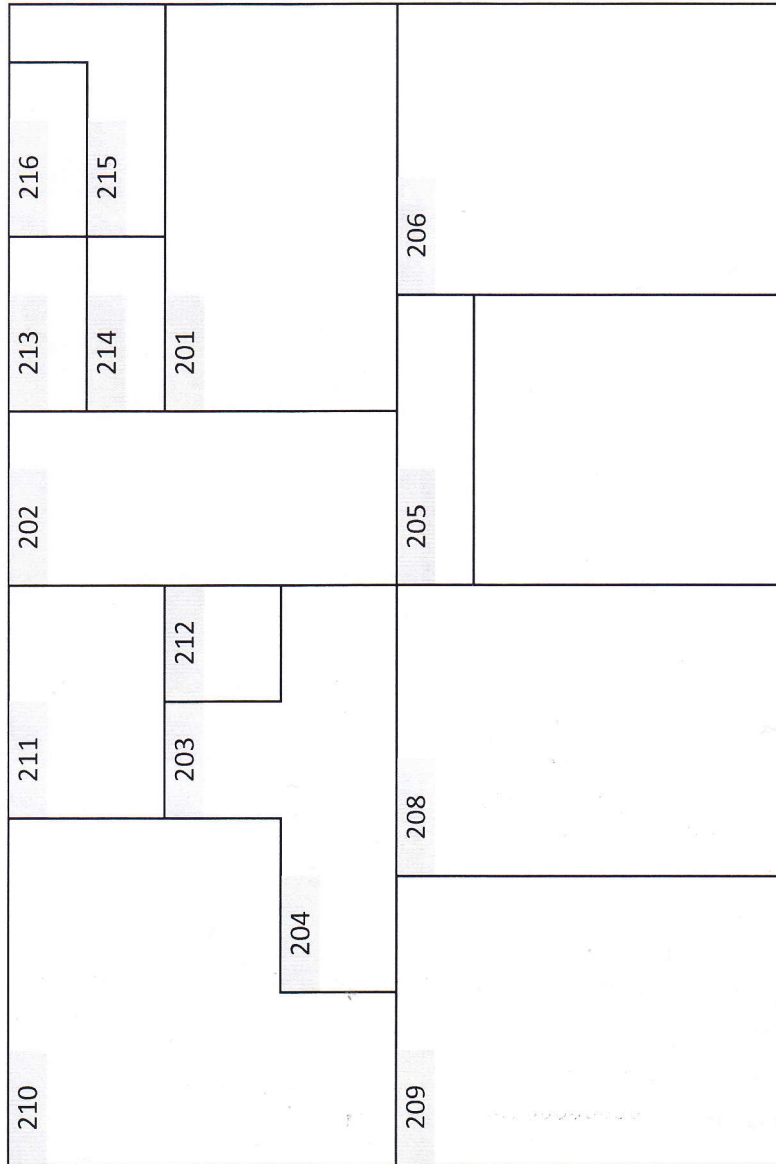

	označení	místnost	m2	pronájem	
1	201	schodiště	13,39		
2	202	hala	10,72		
3	203	chodba	6,00		
4	204	chodba	2,41		
5	205	chodba	5,44		
6	206	pokoj	24,09	24,09	
7	207	pokoj	16,62	16,62	
8	208	pokoj	20,85	20,85	
9	209	pokoj	24,70	24,70	
10	210	pokoj	20,74	20,74	
11	211	kuchyňka	6,01		
12	212	kotel	1,99		
13	213	sprcha	3,25		
14	214	úklid	2,88		
15	215	WC	5,69		
16	216	WC	1,24		
17	Celkem:			166,02	107

Budova ČSE - Praha Veleslavín 419/42 - podkrovní

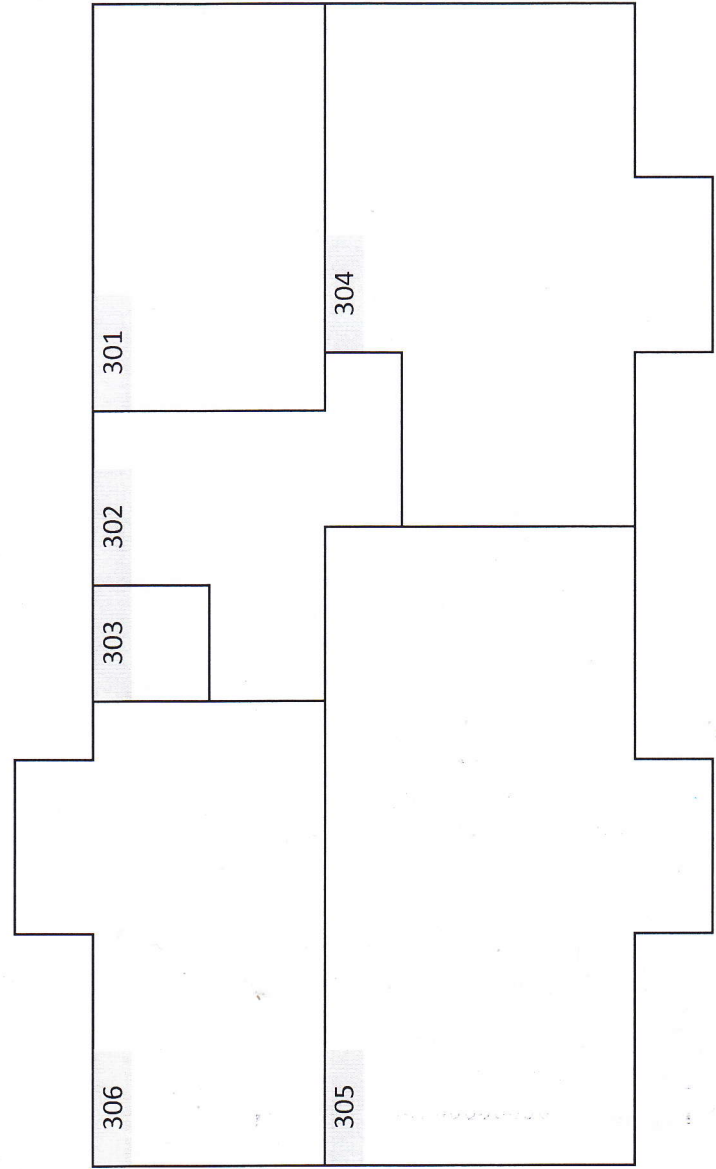

	označení	místnost	m2	pronájem
1	301	schodiště	13,39	
2	302	hala	13,47	
3	303	kotel	2,08	
4	304	pokoj	28,70	28,70
5	305	pokoj	27,19	27,19
6	306	pokoj	23,48	23,48
7	Celkem:		108,31	79,37

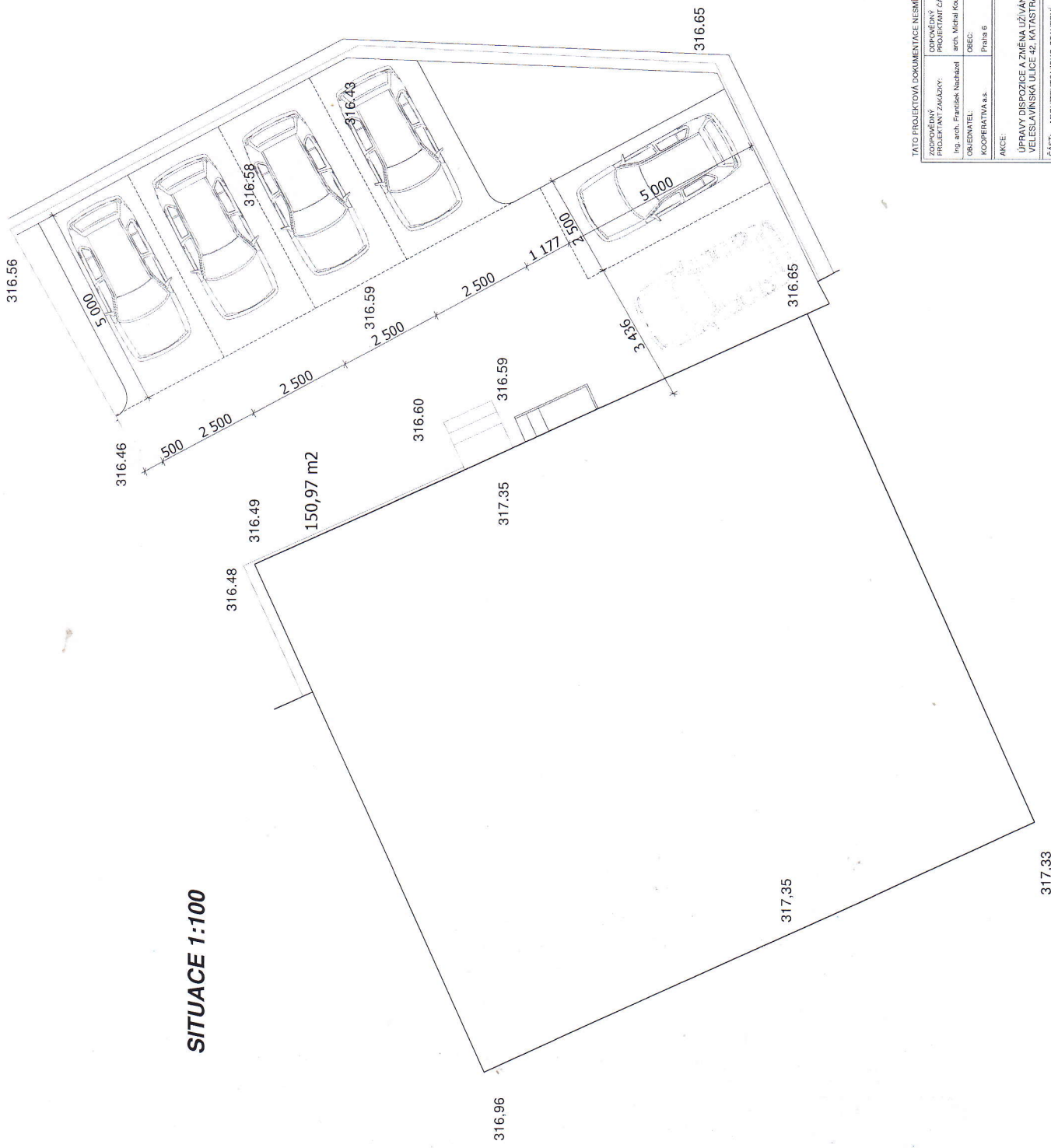

TATO PROJEKTOVÁ DOKUMENTACE NESMÍ BÝT ROZMNOŽOVÁNA A DÁLE VYUŽÍVÁNA BEZ PÍSEMNÉHO SOUHLASÍ SURPIMO s. r. o.

ZÁKAZNÍK: Ing. arch. František Nášelský	SPOLUPRÁCE: PROJEKČNÍ ČÁSTI: arch. Michal Kouba	SURPIMO inženýrská a projektová spol. s. r. o. Oplátcova 36, 110 00 Praha 1
OBJEDNATEL: KOOPERATIVA s. r. o.	OBEC: Praha 6	ATELIER: SPA 03 ved. atelieru: Ing. arch. F. Nášelský
AKCE: ÚPRAVY DISPOZICE A ZMĚNA UŽÍVÁNÍ OBJEKTU Č. P. 4#A, VELESLAVIŇSKÁ ULICE 42, KATASTRÁLNÍ ÚZEMÍ VELESLAVÍN, PRAHA 6	PRŮBĚH: Praha	ZÁK. ČÍSLO: 03/051/21/2
ČÁST: ARCHITEKTONICKO-STAVĚBNÍ		STUPEŇ: REŠTAVEAČNÍ POUČENÍ
		FORMÁT: 2 A4
		DATAUM: 06 / 2009
		MĚŘÍTKO: 1 : 100
		PROJESE: AS
		Č. VÝKRESU: 1

SITUACE



Budova ČSE – Praha Veleslavín



Budova ČSE – Praha Veleslavín



Budova ČSE – Praha Veleslavín



Budova ČSE – Praha Veleslavín



Budova ČSE – Praha Veleslavín



Budova ČSE – Praha Veleslavín



Budova ČSE – Praha Veleslavín



Budova ČSE – Praha Veleslavín



Budova ČSE – Praha Veleslavín



Budova ČSE – Praha Veleslavín



Budova ČSE – Praha Veleslavín



Budova ČSE – Praha Veleslavín

